

La DORSALE VERDE: un grande itinerario della mobilità lenta per la fruizione del patrimonio paesaggistico e storico culturale della destinazione turistica Fata Morgana

Progetto Esecutivo

Inquadramento Territoriale interventi complesso Villa Leonida Repaci Palmi.

Progettato: I tecnico dell'Ufficio di Piano

R.U.P.

Tav.01.a

Ufficio Tecnico di Piano  
data 27.12.2013

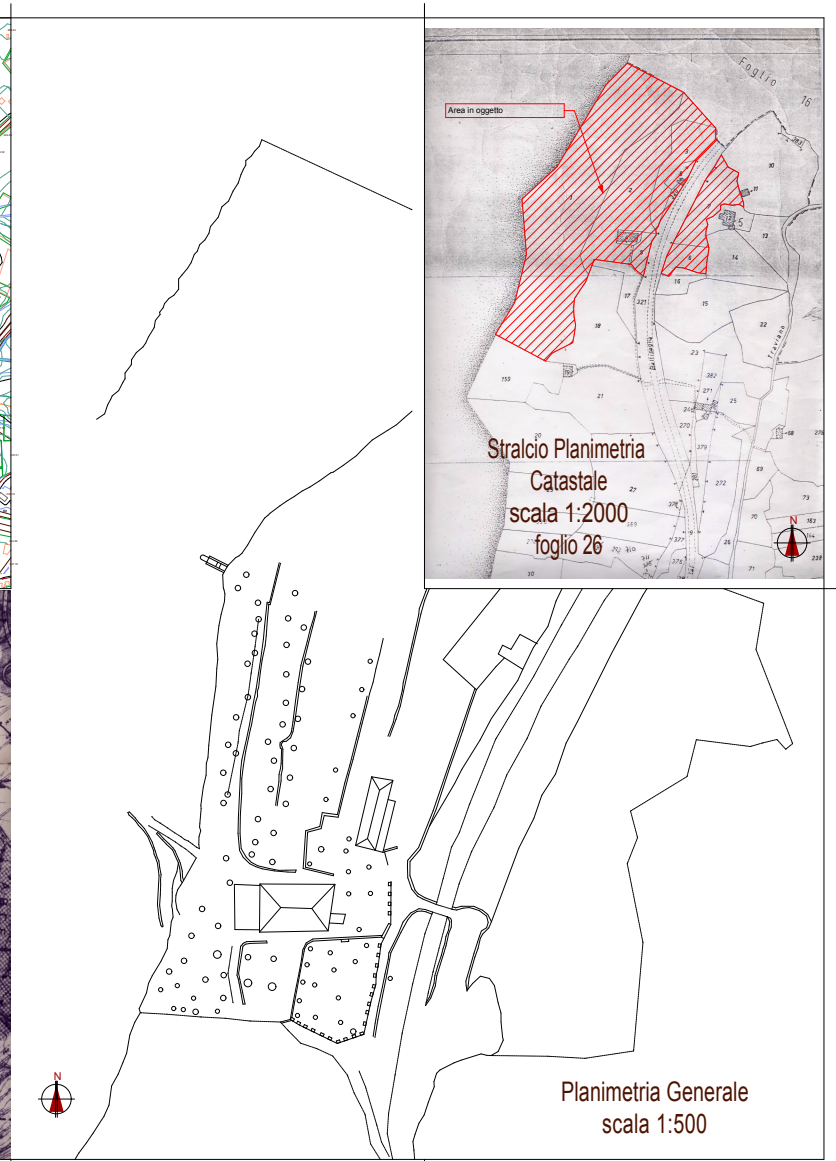
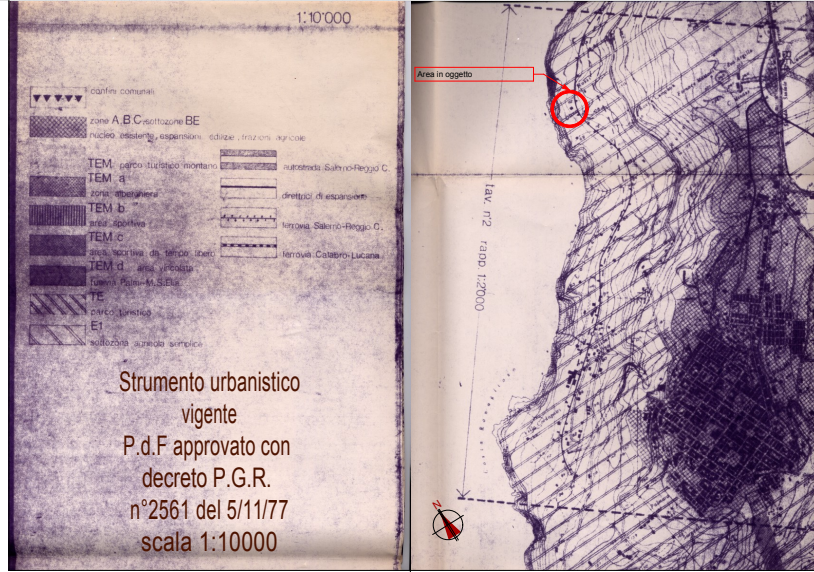
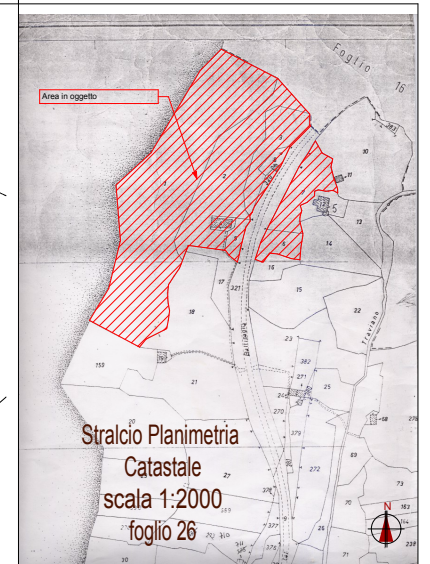
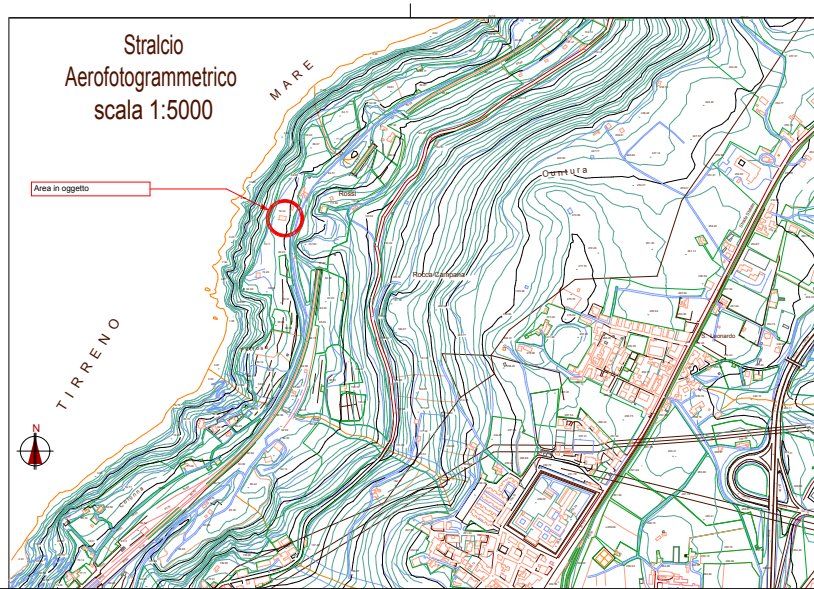

Planimetria Generale  
scala 1:500